

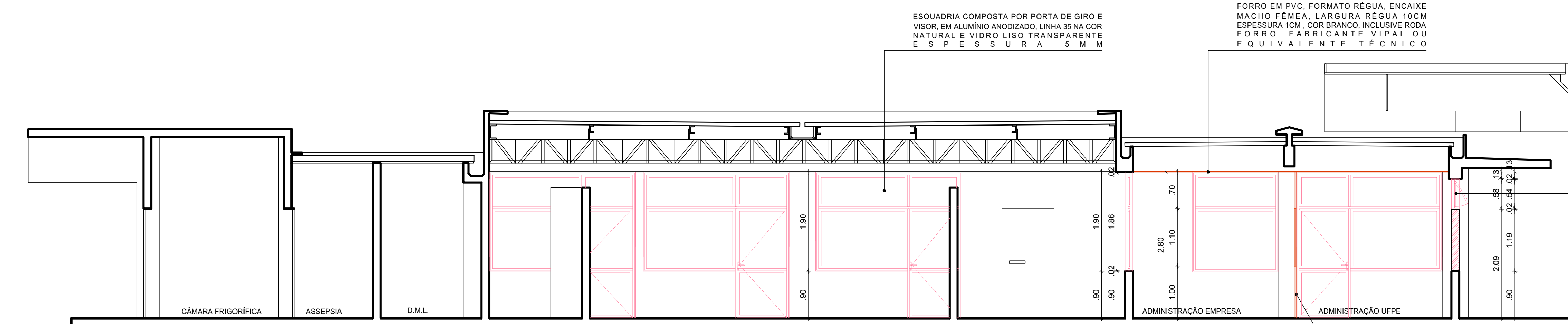

3 PLANTA BAIXA - CONSTRUÇÃO
ESCALA: 1:50

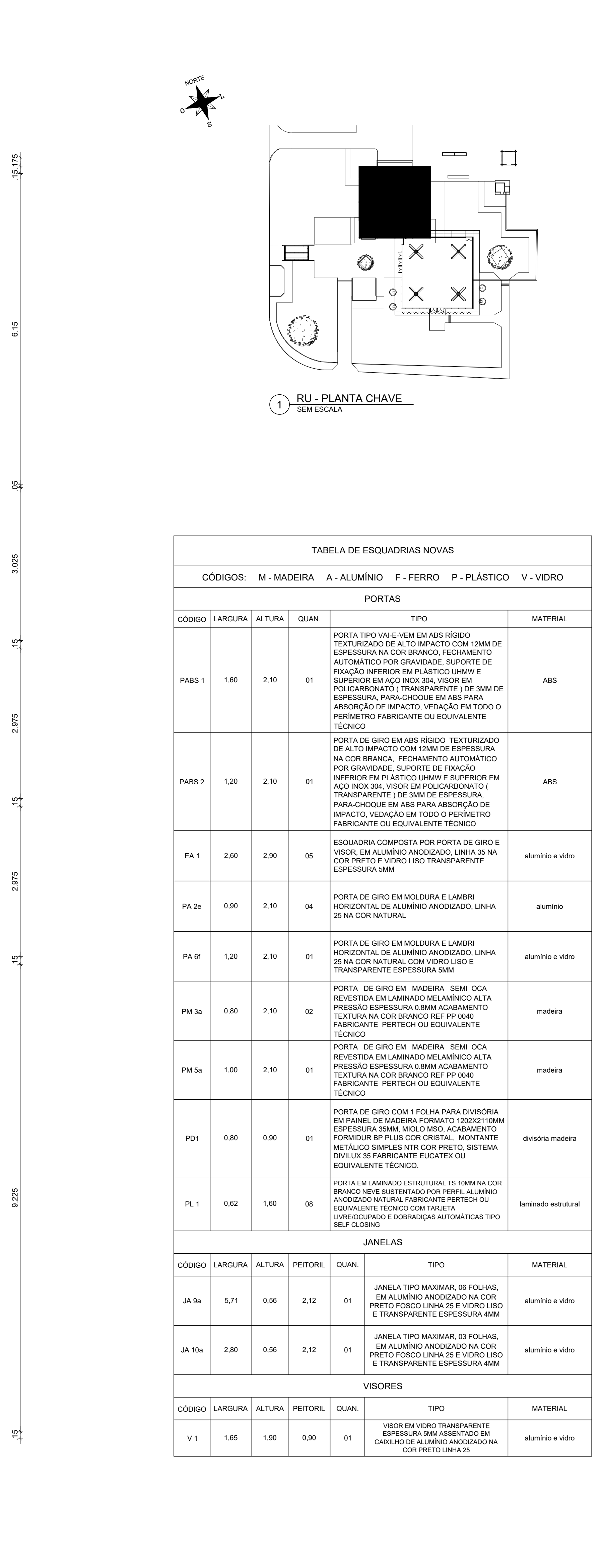

3 CORTE AA' - CONSTRUÇÃO
ESCALA: 1:50



4 CORTE BB' - CONSTRUÇÃO
ESCALA: 1:50

					
1 RU - PLANTA CHAVE SEM ESCALA					

TABELA DE ESQUADRIAS NOVAS					
CÓDIGOS: M - MADEIRA A - ALUMÍNIO F - FERRO P - PLÁSTICO V - VIDRO					
PORTAS					
CÓDIGO	LARGURA	ALTURA	QUAN.	TIPO	MATERIAL
PABS 1	1,50	2,10	01	PORTA TIPO VALE-VEIM EM ABS RÍGIDO TEXTURIZADO DE ALTO IMPACTO COM 12MM DE ESPESURA NA COR BRANCA, FECHAMENTO AUTOMÁTICO POR GRAVIDADE, SUPORTE DE FIXAÇÃO INTERIOR EM PLÁSTICO UNIMV E SUPERIOR EM AÇO INOX 304. VISOR EM POLICARBONATO (TRANSPARENTE) DE 3MM DE ESPESURA. PARA-CHOQUE EM ABS PARA ABSORÇÃO DE IMPACTO, VEDAÇÃO EM TODO O PERÍMETRO FABRICANTE OU EQUIVALENTE TÉCNICO	ABS
PABS 2	1,20	2,10	01	PORTA DE GIRO EM ABS RÍGIDO TEXTURIZADO DE ALTO IMPACTO COM 12MM DE ESPESURA NA COR BRANCA, FECHAMENTO AUTOMÁTICO POR GRAVIDADE, SUPORTE DE FIXAÇÃO INTERIOR EM PLÁSTICO UNIMV E SUPERIOR EM AÇO INOX 304. VISOR EM POLICARBONATO (TRANSPARENTE) DE 3MM DE ESPESURA. PARA-CHOQUE EM ABS PARA ABSORÇÃO DE IMPACTO, VEDAÇÃO EM TODO O PERÍMETRO FABRICANTE OU EQUIVALENTE TÉCNICO	ABS
EA 1	2,80	2,90	05	ESQUADRIA COMPOSTA POR PORTA DE GIRO E VISOR, EM ALUMÍNIO ANODIZADO, LINHA 35 NA COR PRETO E VIDRO LISO TRANSPARENTE ESPESURA 5MM	alumínio e vidro
PA 2e	0,90	2,10	04	PORTA DE GIRO EM MOLDURA E LAMBRÍ HORIZONTAL DE ALUMÍNIO ANODIZADO, LINHA 25 NA COR NATURAL	alumínio
PA 6f	1,20	2,10	01	PORTA DE GIRO EM MOLDURA E LAMBRÍ HORIZONTAL DE ALUMÍNIO ANODIZADO, LINHA 25 NA COR NATURAL COM VIDRO LISO E TRANSPARENTE ESPESURA 5MM	alumínio e vidro
PM 3a	0,80	2,10	02	PORTA DE GIRO EM MADEIRA SEMI OCA REVESTIDA EM LAMINADO MELAMÍNICO ALTA PRESSÃO ESPESURA 0,8MM ACABAMENTO TEXTURA NA COR BRANCO REF PP 040, FABRICANTE PERTECH OU EQUIVALENTE TÉCNICO	madeira
PM 5a	1,00	2,10	01	PORTA DE GIRO EM MADEIRA SEMI OCA REVESTIDA EM LAMINADO MELAMÍNICO ALTA PRESSÃO ESPESURA 0,8MM ACABAMENTO TEXTURA NA COR BRANCO REF PP 040, FABRICANTE PERTECH OU EQUIVALENTE TÉCNICO	madeira
PD1	0,80	0,90	01	PORTA DE GIRO COM 1 FOLHA PARA DIVISÓRIA EM PAINEL DE MADEIRA FORMATO 1200X210MM ESPESURA 35MM, MILO MISO, ACABAMENTO FORMIDUR BP PLUS COR CRISTAL, MONTANTE METÁLICO SIMPLES NTR COR PRETO, SISTEMA DIVILUX 35 FABRICANTE EUCATEX OU EQUIVALENTE TÉCNICO	divisória madeira
PL 1	0,62	1,60	06	PORTA EM LAMINADO ESTRUTURAL, 75 10MM NA COR BRANCO NEVE SUSTENTADO POR PERFIL ALUMÍNIO ANODIZADO NATURAL, FABRICANTE PERTECH OU EQUIVALENTE TÉCNICO COM TABULETA UNIDIRECCIONAL E DOBRADIÇAS AUTOMÁTICAS TIPO SELF CLOSING	laminado estrutural

JANELAS						
CÓDIGO	LARGURA	ALTURA	PEITOREL	QUAN.	TIPO	MATERIAL
JA 9a	5,71	0,56	2,12	01	JANELA TIPO MAXIMAR, 06 FOLHAS, EM ALUMÍNIO ANODIZADO NA COR PRETO FOSCO LINHA 25 E VIDRO LISO E TRANSPARENTE ESPESURA 4MM	alumínio e vidro
JA 10a	2,80	0,56	2,12	01	JANELA TIPO MAXIMAR, 03 FOLHAS, EM ALUMÍNIO ANODIZADO NA COR PRETO FOSCO LINHA 25 E VIDRO LISO E TRANSPARENTE ESPESURA 4MM	alumínio e vidro

VISORES						
CÓDIGO	LARGURA	ALTURA	PEITOREL	QUAN.	TIPO	MATERIAL
V 1	1,65	1,90	0,90	01	VISOR EM VIDRO TRANSPARENTE ESPESURA 5MM ASSENTADO EM CANALHO DE ALUMÍNIO ANODIZADO NA COR PRETO LINHA 25	alumínio e vidro

QUADRO DE REVESTIMENTOS					
	PISO	PAREDE	TETO		
1	PISO COM REVESTIMENTO MONOLÍTICO AUTONIVELANTE A BASE DE URETANO PU-CIM AN GRP-4MM TEXTURA MÉDIA ANTIDERRAPANTE, ACABAMENTO FOSCO REF. 2200 INCLUSIVE RODAPE ABALAUADO INTEGRADO AO PISO H=7CM FABRICANTE MIAMI OU EQUIVALENTE TÉCNICO APLICADO SOBRE CONTRAPISO NIVELADO E REFORÇADO				
2	RAIO LINEAR EM NOX 304 E GRELHA EM CHAPA DE 2,0 mm E TELA PROTETORA DE RESÍDUOS FURO DE 2,0 mm ACABAMENTO POLÍDIO DIMENSÕES (1,00x0,20 m PROFUNDIDADE 80mm)				
3	REVESTIMENTO EM PORCELANATO TÉCNICO, SUPERFÍCIE NATURAL, DIMENSÃO 60 X 90 CM NA COR BEGE, TIPO MINIMUM AREA FABRICANTE ELIANE OU EQUIVALENTE TÉCNICO, REJUNTE EM ARGAMASSA TIPO CIMENTOLTA FLEXÍVEL TIPO AC II, PARA ASSENTAMENTO DE PORCELANATO, RESISTENTE A ÁGUA, NA COR CINZA DA QUARTZOLIT, OU EQUIVALENTE TÉCNICO				
4	REVESTIMENTO DE ALTA RESISTÊNCIA MOLDADO IN LOCO, ESPESURA 12MM, COR NATURAL, JUNTA PLÁSTICA EM PVC NA COR PRETA, FORMATO 17X3MM, ACABAMENTO ANTIDERRAPANTE, TIPO DUBERTON OU EQUIVALENTE TÉCNICO				
5	PISO TÁTI ALERTA EM PLACA CONCRETO, FORMATO 20X20CM ESPESURA 3CM FABRICANTE ACINOL OU EQUIVALENTE TÉCNICO COM PINTURA EM LATEX ACRÍLICO COR MARFEL DEMARCAÇÃO REF 535 FABRICANTE CORAL OU EQUIVALENTE TÉCNICO				
6	SOLEIRA EM GRANITO NATURAL POLÍDIO TIPO CINZA ANDORINHA, LARGURA 15CM ESPESURA 3CM, ASSENTAMENTO COM ARGAMASSA MÁRMORE / GRANITO FABRICANTE QUARTZOLIT OU EQUIVALENTE TÉCNICO EM LOCAIS DEMARCADOS NO PROJETO EXECUTIVO DE ARQUITETURA				
PAREDE					
1	REVESTIMENTO EM CERÂMICA TIPO A NA COR BRANCO DIMENSÃO 20X20CM (EXISTENTE)				
2	PINTURA TINTA LATEX ACRÍLICA ACABAMENTO FOSCO NA COR BRANCO GELO REF. 002 SOBRE MASSA CORRIDA BASE ACRÍLICA FABRICANTE CORAL OU EQUIVALENTE TÉCNICO				
3	PINTURA DE PAREDE INTERNA EM TINTA LATEX ACRÍLICA ACABAMENTO FOSCO, NA COR BRANCO GELO REF. 002, FABRICANTE CORAL OU EQUIVALENTE TÉCNICO				
4	PINTURA DE PAREDE EXTERNA EM TINTA LATEX ACRÍLICA ACABAMENTO FOSCO NA COR VERDE TIMBALAO, SOBRE MASSA CORRIDA BASE ACRÍLICA FABRICANTE CORAL OU EQUIVALENTE TÉCNICO				
5	REVESTIMENTO EM CERÂMICA TIPO A FORMATO 20X20CM, PEI 2, COR BRANCO, ACABAMENTO ACETINADO, LINHA CRISTAL FABRICANTE ELIZABETH OU EQUIVALENTE TÉCNICO, JUNTA ASSENTAMENTO AMM, REJUNTE CIMENTOLTA FLEXÍVEL TIPO AC II, PARA ASSENTAMENTO DE PORCELANATO, RESISTENTE A ÁGUA, NA COR CINZA DA QUARTZOLIT, OU EQUIVALENTE TÉCNICO				
6	REVESTIMENTO EM PORCELANATO TÉCNICO, SUPERFÍCIE POLÍDIA, DIMENSÃO 60X90CM NA COR BEGE, TIPO MINIMUM AREA FABRICANTE ELIANE OU EQUIVALENTE TÉCNICO, REJUNTE EM ARGAMASSA TIPO CIMENTOLTA FLEXÍVEL TIPO AC II, PARA ASSENTAMENTO DE PORCELANATO, RESISTENTE A ÁGUA, NA COR CINZA DA QUARTZOLIT, OU EQUIVALENTE TÉCNICO				
7	DIVISÓRIA EM PAINEL DE MADEIRA FORMATO 1200X210MM ESPESURA 35MM, MILO MISO, ACABAMENTO FORMIDUR BP PLUS COR CILIEGO CLARO, MONTANTE METÁLICO SIMPLES NTR COR PRETO, ESQUEMA INSTALAÇÃO PAINEL/PAINEL, SISTEMA DIVILUX 35 FABRICANTE EUCATEX OU EQUIVALENTE TÉCNICO				
8	DIVISÓRIA EM PAINEL DE MADEIRA FORMATO 1200X210MM ESPESURA 35MM, MILO MISO, ACABAMENTO FORMIDUR BP PLUS COR CILIEGO CLARO, MONTANTE METÁLICO SIMPLES NTR COR PRETO, ESQUEMA INSTALAÇÃO PAINEL/PAINEL, SISTEMA DIVILUX 35 FABRICANTE EUCATEX OU EQUIVALENTE TÉCNICO				
TETO					
1	FORRO EM PVC, FORMATO RÉGUA, ENCAIXE MACHO FÊMEA, LARGURA RÉGUA 10CM ESPESURA 1CM, COR BRANCO, INCLUSIVE RODA FORRO, FABRICANTE VIPAL OU EQUIVALENTE TÉCNICO				
OUTROS					
TO 02	TORNEIRA METÁLICA DE MESA COM FECHAMENTO AUTOMÁTICO PARA LAVATÓRIO, ACABAMENTO CROMADO, REF. 1171 C LINHA DECAMATIC, LIGAÇÃO FLEXÍVEL MALHA DE AÇO 30CM REF. 4607 C FABRICANTE DECA OU EQUIVALENTE TÉCNICO				
CH 01	CHUVEIRO METÁLICO TRADICIONAL COM TUBO DE PAREDE REF. 1987 C CT LINHA ASPEN FABRICANTE DECA OU EQUIVALENTE TÉCNICO, INSTALAR A 1,0M DE ALTURA DO PISO ACABADO (EIXO)				
REG01	REPOSIÇÃO DE ACABAMENTO PARA REGISTRO DE GAVETA REF. 4900 C40 PQ CR LINHA TARGA FABRICANTE DECA OU EQUIVALENTE TÉCNICO				
REG02	REPOSIÇÃO DE ACABAMENTO PARA REGISTRO DE PRESSÃO REF. 4900 C40 PQ CR LINHA TARGA FABRICANTE DECA OU EQUIVALENTE TÉCNICO				

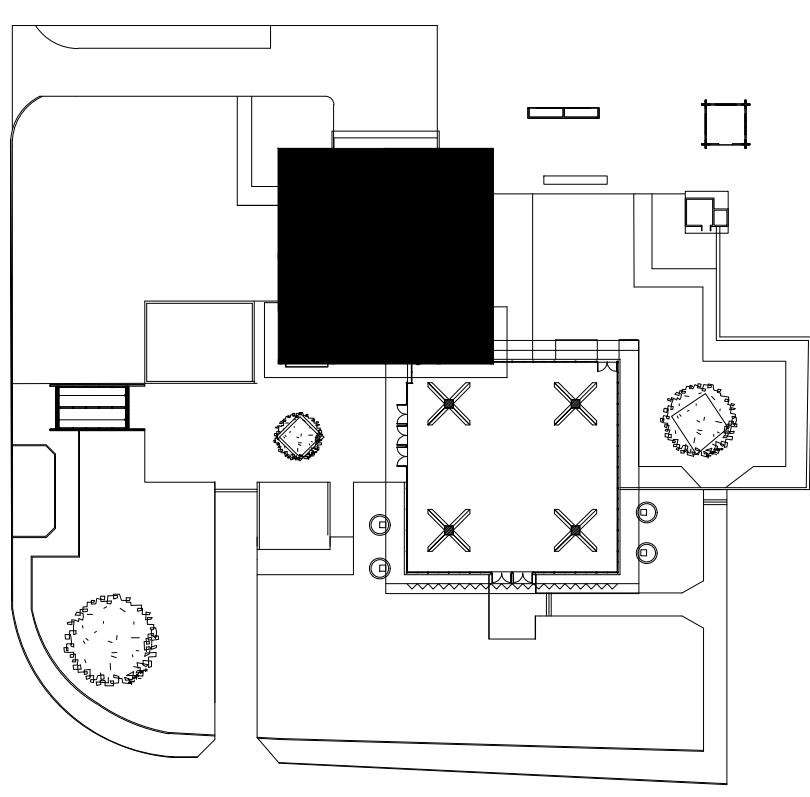
APROVAÇÃO

REV

DATA

OBSERVAÇÕES

DESENHO

REVISÃO

APPROVAÇÃO

AUTORIZAÇÃO

UNIVERSIDADE FEDERAL DE PERNAMBUCO

SUPERINTENDÊNCIA DE INFRAESTRUTURA

DIRETORIA DE PLANOS E PROJETOS

CAMPUS

RECIFE

PROJETO EXECUTIVO

03/25

150

MAIO/2021

REFORMA DO RESTAURANTE UNIVERSITÁRIO

PLANTA BAIXA E CORTES - CONSTRUÇÃO

REFORMA

COZINHA

ADMINISTRAÇÃO

533,50 M²

36,19 M²

969,69 M²

TOTAL

ARQUITETA CAU 01056-0

COORDENADORA

D.P.P. ISABEL PMTO

SINRA CARLOS FALCÃO

U.F.P.E. ALFREDO SOARES

DIRETORA SUPERINTENDENTE

REITOR